Tværgade 10
4800 Nykøbing F
Tlf. 54 85 11 99
Mail. post@john-ole.dk
www.john-ole.dk

EJENDOMSMÆGLERFIRMAET
JOHN OLE HANSEN
SIDEN 1984

Sjælden udbudt ejendom - nær Gedesby strand og med park/skov/sø.

Bøtøgårdsvej 13

4874 Gedser

Pris	2.095.000 kr.
Udbetaling	105.000 kr.
Brutto	11.467 kr.
Netto	9.140 kr.
Ejerudgift (md)	3.608 kr.
Boligareal	135 m^2
Udhus	310 m^2
Grundareal	29.350 m^2
Værelser	6
Antal plan	1
Byggeår	1872/1956
Sagsnummer	2026207
Ejendomstype	Villa
Energimærke	E

Tværgade 10
4800 Nykøbing F
Tlf. 54 85 11 99
Mail. post@john-ole.dk
www.john-ole.dk

EJENDOMSMÆGLERFIRMAET
JOHN OLE HANSEN
SIDEN 1984

Salgsopstilling

*Formularens standardtekst er udarbejdet af DE i samarbejde med **Forbrugerrådet Tænk**. Organisationerne har ikke været inde over den konkrete sagsopstillings indhold. Disse er alene angivet af ejendomsmægleren i samråd med sælger.*

Adresse: Bøtøgårdsvej 13, Gedesby Strand.
Kontantpris: kr. 2.095.000

Sagsnr.: 2026207
Ejerudgift/md.: kr. 3.608

Dato: 14.08.2026

Gedesby Strand - Velkommen til Bøtøgårdsvej 13 - masser af wow effekt.

Sikke et fantastisk sted, her er så meget at vise og fortælle om, man skal komme og opleve stedet og bygningerne! Næsten 3 ha jord, som er bestående af have/park, lille skov, sø, rigt dyreliv, bl.a. er der en ugle der holder til i udhus/tidligere fårestald. Rådyrene besøger ofte parken, der er en stor variation af fugle m.m. Frøerne trives i søen.

Mange skønne træer, frugttræer og buske og her er tænkt på biodiversitet, elsker du natur samt lyden af hav og skov, så er dette måske noget for jer.

Grunden er enestående med mange stier og steder børnene kan lege, familien kan samles til arrangementer og skønne stunder. Livsnydere vil elske dette liebhaveri.

Der er gåafstand til det fantastiske strandområde Gedesby Strand. Gedesby er en hyggelig landsby med gadekær ved kirken, mølle, bager (i sommermånederne), og hyggelige markeder.

Selve ejendommen, som har en høj sokkel, er bestående af: beboelsesdelen, som er er et smukt stråtækt bindingsværkshus fra år 1872, som oprindeligt var daglejerbolig til Bøtøgaard, det er særdeles charmerende og enestående. En kommende køber skal forvente, at ejendommen skal have nyt stråtag/reparationer inden for rimelig tid, og der er nogle skader på ejendommen, som også fremgår af tilstandsrapporten.

Vigtig information:

Der gøres opmærksom på, at en købsaftale, hvis denne alene er underskrevet af køber, er et tilbud til sælger, og at sælger ikke er forpligtet til at acceptere tilbuddet, heller ikke selv om det måtte være i overensstemmelse med udbudsvilkårene.

Medvirkende ejendomsmægler repræsenterer sælger, og kan ikke være rådgiver for begge parter i samme handel. Køber opfordres derfor til at søge egen juridisk, finansiel samt byggeteknisk rådgivning m.v.

Ansvarlig ejendomsmægler: Anne Bogø Rasmussen

COPYRIGHT DE - Formularen er autoriseret af Dansk Ejendomsmæglerforening

Tværgade 10
4800 Nykøbing F
Tlf. 54 85 11 99
Mail. post@john-ole.dk
www.john-ole.dk
EJENDOMSMÆGLERFIRMAET
JOHN OLE HANSEN
SIDEN 1984

Adresse: Bøtøgårdsvej 13, Gedesby Strand.
Kontantpris: kr. 2.095.000

Sagsnr.: 2026207
Ejerudgift/md.: kr. 3.608

Dato: 14.08.2026

Den stråtækte beboelsesdel er næsten som at træde ind i et lille museum, her er mange fine detaljer.

Indrettet med: Entrè med klinker. Badeværelse med bruseniche, toilet og vask. Stort værelse/stue. Værelse. Skøn opholdsstue med brændeovn. Hyggeligt køkken. 2 værelser mere samt bagindgang/entrè. Smukke gamle døre og trægulve.

Udhusbygning, tidligere stald, som idag er udnyttet som hobbyrum, gildesal, køkken, badeværelse. 1. salen på denne bygning er ikke registreret som beboelse, men er indrettet som et fantastisk opholds-/hobbyrum, hvor man kan lave aktivitetsrum, atelier, sovepladser og andet. Der er her udgang til altan med smukt kig over grunden. I år 2019 fik denne bygning og laden skiftet tag/ståltag, og der blev etableret vinduesparti, så der er panoramaudsigt mod vest. Der blev etableret ståltrappe/brandtrappe samme år.

Ladebygning/værksted med højt til loftet og plads til diverse samt udhusdel/gl. skurvogn (kan fjernes).

Udhus / tidligere fårestald, hvor uglen holder til.

Ved søområdet er der etableret en DSB togvogn, sælger har fået lagt nyt tagpap på vognen i år 2019, og der er opsat en ståltrappe, her kan man kan sidde og nyde solnedgangen og den imponerende udsigt over søen og grunden.

Et sted som skal opleves - ring og hør nærmere.

COPYRIGHT DE - Formularen er autoriseret af Dansk Ejendomsmæglerforening

Tværgade 10
4800 Nykøbing F
Tlf. 54 85 11 99
Mail. post@john-ole.dk
www.john-ole.dk

EJENDOMSMÆGLERFIRMAET
JOHN OLE HANSEN
SIDEN 1984

Adresse: Bøtøgårdsvej 13, Gedesby Strand.
Kontantpris: kr. 2.095.000

Sagsnr.: 2026207
Ejerudgift/md.: kr. 3.608

Dato: 14.08.2026

Set fra Udhus/hobby bygning

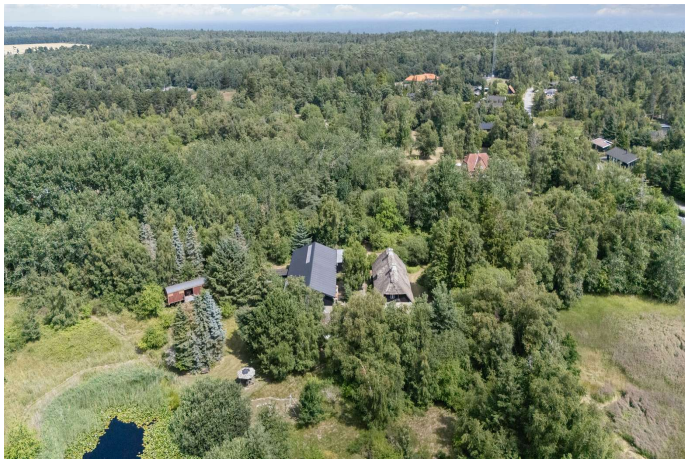

Ejendommen og den smukke strand

Sø i den smukke park

Del af den skønne grund

Togvogn som er renoveret

Stue

COPYRIGHT DE - Formularen er autoriseret af Dansk Ejendomsmæglerforening

Tværgade 10
4800 Nykøbing F
Tlf. 54 85 11 99
Mail. post@john-ole.dk
www.john-ole.dk

EJENDOMSMÆGLERFIRMAET
JOHN OLE HANSEN
SIDEN 1984

Adresse: Bøtøgårdsvej 13, Gedesby Strand.
Kontantpris: kr. 2.095.000

Sagsnr.: 2026207
Ejerudgift/md.: kr. 3.608

Dato: 14.08.2026

Stue/værelse

Stue

Stue/værelse

Del af stue

Smukt kig gennem huset

Charmerende køkken

COPYRIGHT DE - Formularen er autoriseret af Dansk Ejendomsmæglerforening

Tværgade 10
4800 Nykøbing F
Tlf. 54 85 11 99
Mail. post@john-ole.dk
www.john-ole.dk
EJENDOMSMÆGLERFIRMAET
JOHN OLE HANSEN
SIDEN 1984

Adresse: Bøtøgårdsvej 13, Gedesby Strand.
Kontantpris: kr. 2.095.000

Sagsnr.: 2026207
Ejerudgift/md.: kr. 3.608

Dato: 14.08.2026

Charmerende køkken

Del af køkken

Retro badeværelse

Værelse

Del af førstesalen på udhusbygningen

Stort hobbyrum/gildestue i udhusbygningen

COPYRIGHT DE - Formularen er autoriseret af Dansk Ejendomsmæglerforening

Tværgade 10
4800 Nykøbing F
Tlf. 54 85 11 99
Mail. post@john-ole.dk
www.john-ole.dk
EJENDOMSMÆGLERFIRMAET
JOHN OLE HANSEN
SIDEN 1984

Adresse: Bøtøgårdsvej 13, Gedesby Strand.
Kontantpris: kr. 2.095.000

Sagsnr.: 2026207
Ejerudgift/md.: kr. 3.608

Dato: 14.08.2026

Sovemulighed på 1. salen af udhusbygningen

Soveværelse

Fantastisk opholdsrum på 1. sal af udhus

Stort hobbyrum med udgang til altan

Udendørs/terrasse område

Badeværelse

COPYRIGHT DE - Formularen er autoriseret af Dansk Ejendomsmæglerforening

Tværgade 10
4800 Nykøbing F
Tlf. 54 85 11 99
Mail. post@john-ole.dk
www.john-ole.dk

EJENDOMSMÆGLERFIRMAET
JOHN OLE HANSEN
SIDEN 1984

Adresse: Bøtøgårdsvej 13, Gedesby Strand.
Kontantpris: kr. 2.095.000

Sagsnr.: 2026207
Ejerudgift/md.: kr. 3.608

Dato: 14.08.2026

Udendørs

Set fra haven

Udendørs

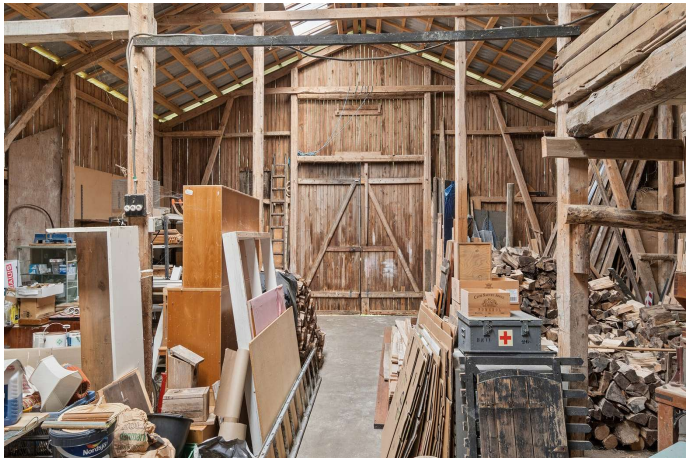

Lade med nyere tag

Del af parken

Del af parken

COPYRIGHT DE - Formularen er autoriseret af Dansk Ejendomsmæglerforening

Tværgade 10
4800 Nykøbing F
Tlf. 54 85 11 99
Mail. post@john-ole.dk
www.john-ole.dk

EJENDOMSMÆGLERFIRMAET
JOHN OLE HANSEN
SIDEN 1984

Adresse: Bøtøgårdsvej 13, Gedesby Strand.
Kontantpris: kr. 2.095.000

Sagsnr.: 2026207
Ejerudgift/md.: kr. 3.608

Dato: 14.08.2026

Del af parken

Lidt stemning

Lidt stemning

Lidt stemning

Det smukke stuehus

Set fra haven

COPYRIGHT DE - Formularen er autoriseret af Dansk Ejendomsmæglerforening

Tværgade 10
4800 Nykøbing F
Tlf. 54 85 11 99
Mail. post@john-ole.dk
www.john-ole.dk

EJENDOMSMÆGLERFIRMAET
JOHN OLE HANSEN
SIDEN 1984

Adresse: Bøtøgårdsvej 13, Gedesby Strand.
Kontantpris: kr. 2.095.000

Sagsnr.: 2026207
Ejerudgift/md.: kr. 3.608

Dato: 14.08.2026

Udendørs

Udhus/tidligere stald til får

Set fra haven

Udendørs

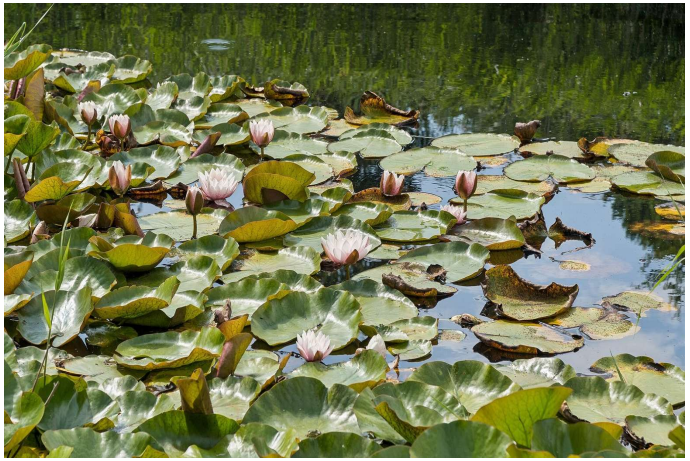

Stemningsbillede

Luftfoto

COPYRIGHT DE - Formularen er autoriseret af Dansk Ejendomsmæglerforening

Tværgade 10
4800 Nykøbing F
Tlf. 54 85 11 99
Mail. post@john-ole.dk
www.john-ole.dk
EJENDOMSMÆGLERFIRMAET
JOHN OLE HANSEN
SIDEN 1984

Adresse: Bøtøgårdsvej 13, Gedesby Strand.
Kontantpris: kr. 2.095.000

Sagsnr.: 2026207
Ejerudgift/md.: kr. 3.608

Dato: 14.08.2026

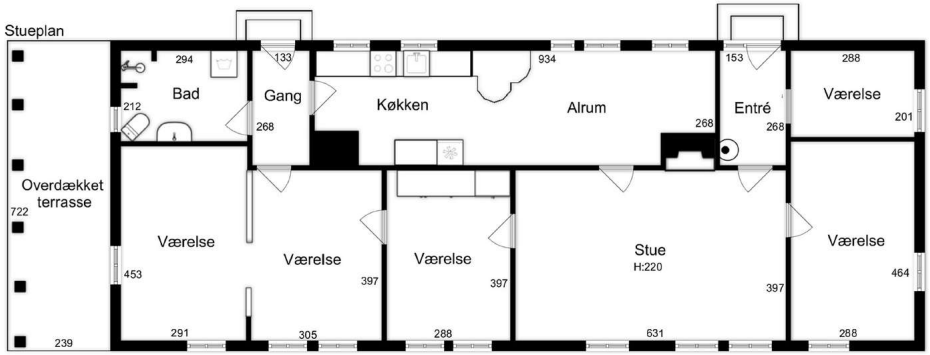

Stueplan

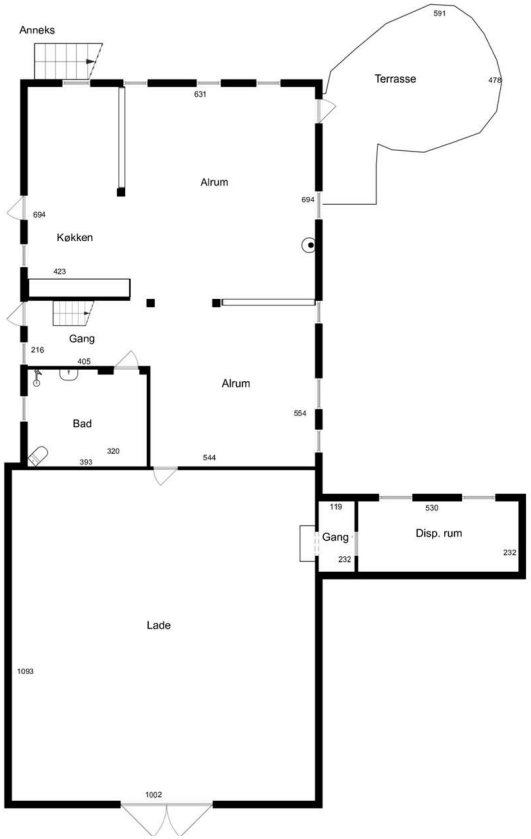

Anneks

COPYRIGHT DE - Formularen er autoriseret af Dansk Ejendomsmæglerforening

Tværgade 10
4800 Nykøbing F
Tlf. 54 85 11 99
Mail. post@john-ole.dk
www.john-ole.dk
EJENDOMSMÆGLERFIRMAET
JOHN OLE HANSEN
SIDEN 1984

Adresse: Bøtøgårdsvej 13, Gedesby Strand.
Kontantpris: kr. 2.095.000

Sagsnr.: 2026207
Ejerudgift/md.: kr. 3.608

Dato: 14.08.2026

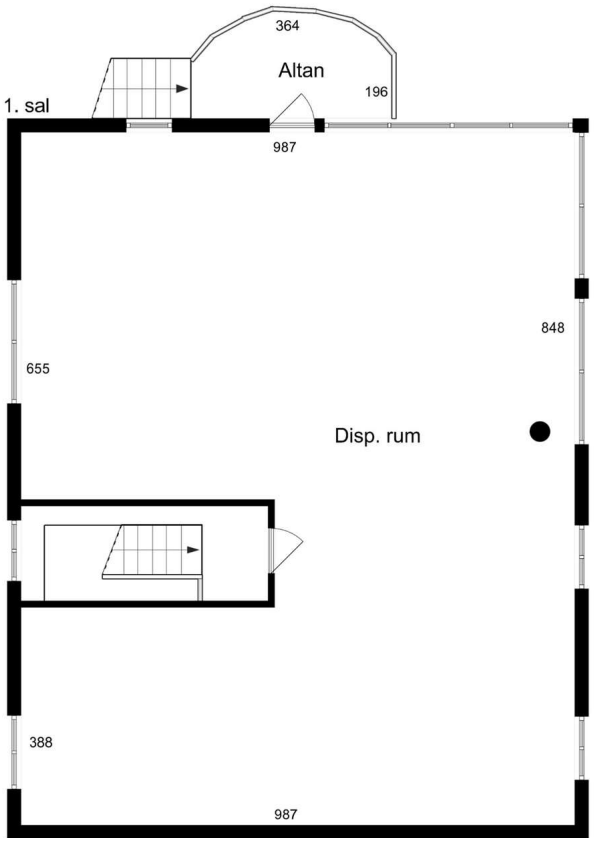

1. sal

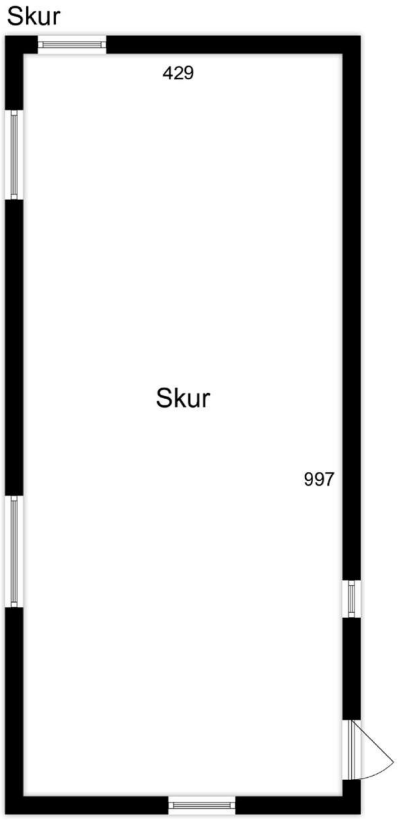

Anneks

COPYRIGHT DE - Formularen er autoriseret af Dansk Ejendomsmæglerforening

Tværgade 10
4800 Nykøbing F
Tlf. 54 85 11 99
Mail. post@john-ole.dk
www.john-ole.dk
EJENDOMSMÆGLERFIRMAET
JOHN OLE HANSEN
SIDEN 1984

Adresse: Bøtøgårdsvej 13, Gedesby Strand.
Kontantpris: kr. 2.095.000

Sagsnr.: 2026207
Ejerudgift/md.: kr. 3.608

Dato: 14.08.2026

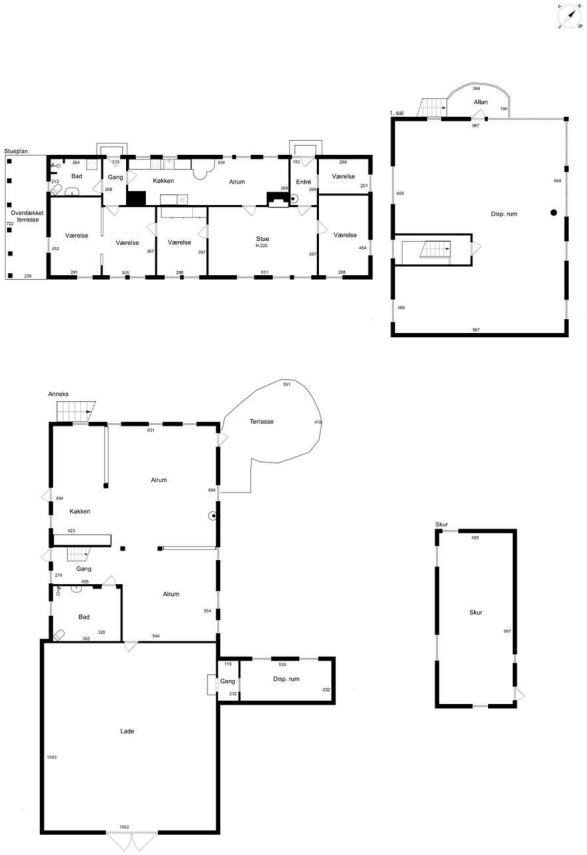

Alle plan (2x3)

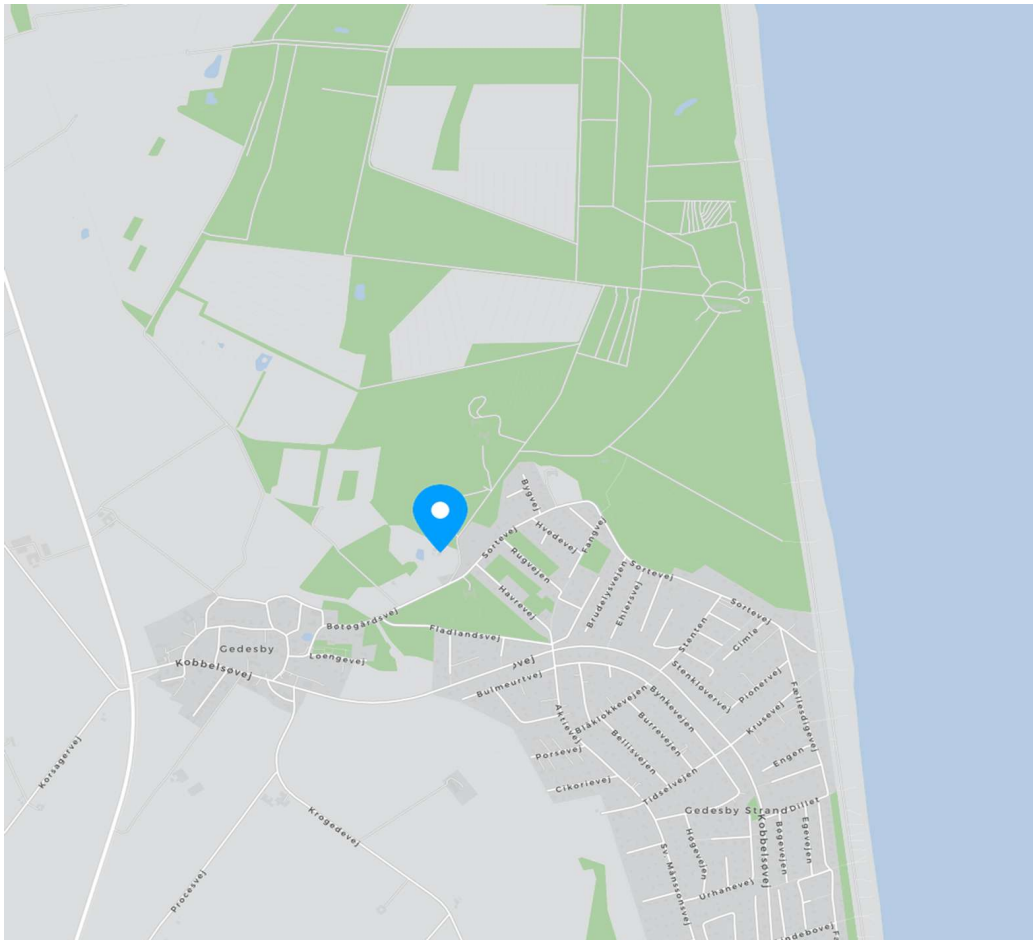

COPYRIGHT DE - Formularen er autoriseret af Dansk Ejendomsmæglerforening

Tværgade 10
4800 Nykøbing F
Tlf. 54 85 11 99
Mail. post@john-ole.dk
www.john-ole.dk
EJENDOMSMÆGLERFIRMAET JOHN OLE HANSEN SIDEN 1984

Adresse: Bøtøgårdsvej 13, Gedesby Strand.
Kontantpris: kr. 2.095.000

Sagsnr.: 2026207
Ejerudgift/md.: kr. 3.608

Dato: 14.08.2026

Ejendomsdata*:

Ejendommen

Ejendomstype:	Villa
Må benyttes til:	Beboelse
Kommune:	Guldborgsund
Matr.nr.:	96b Gedesby By, Gedesby
BFE-nr.:	3126783
Zonestatus:	Landzone
Vej:	Offentlig vej
Opført/ombygget år:	1872/1956

Offentlig vurdering og beskatningsgrundlag

Offentlig vurdering pr.:	2025
Ejendomsværdi:	882.000
Grundværdi:	783.000
Grundlag for ejd. værdiskat:	705.600
Grundlag for grundskyld:	626.400

Arealer**

Grundareal:	29.350 m^2
- heraf vej	968 m^2
Boligareal i alt:	135 m^2

Øvrige arealer:

Udhus:	125 m^2
Udhus:	110 m^2
Udhus:	40 m^2
Udhus:	35 m^2

** Læs nærmere om, hvordan arealer opgøres på www.boligejer.dk. Bygningsarealer oplyses ifølge BBR-meddelelsen.

* Flere af oplysningerne vedr. ejendommen, arealer, offentlig vurdering mv. er indhentet fra diverse offentlige registre og kan derfor ikke betragtes som en garanti.

Servitutter, byrder, planer og andre anvendelsesbegrænsninger:

Servitutter
- Nr. 1: 27.08.1954 - Afvandingskommissionskendelse akt 30_M_620
- Nr. 2: 20.09.1988 - Kendelse vedr. partsfordeling for Falsterske Digelag
- Nr. 3: 15.01.2019 - Vedtægt for Det Falsterske Digelag

Planer
Ingen

Anvendelsesbegrænsninger
Ejendommen er jf. BBR et enfamilieshus og jf. tingbogen en landbrugsejendom

Tilbehør:
Det er aftalt, at følgende tilstedeværende hårde hvidevarer og løsøre medfølger (fabrikat):

Køle/fryseskab (Vestfrost), Komfur (Gorenje), Emhætte (Gorenje)

Øvrige tilstedeværende hårde hvidevarer og løsøre medfølger ikke.

Der henvises i øvrigt til ejendommens blad i tingbogen.

COPYRIGHT DE - Formularen er autoriseret af Dansk Ejendomsmæglerforening

Tværgade 10
4800 Nykøbing F
Tlf. 54 85 11 99
Mail. post@john-ole.dk
www.john-ole.dk
EJENDOMSMÆGLERFIRMAET JOHN OLE HANSEN SIDEN 1984

Adresse: Bøtøgårdsvej 13, Gedesby Strand.
Kontantpris: kr. 2.095.000

Sagsnr.: 2026207
Ejerudgift/md.: kr. 3.608

Dato: 14.08.2026

Forsikringsforhold:
Forsikringspræmien, der indgår i ejerudgiften er baseret på: sælgers aktuelle forsikring hos Lærerstandens Brandforsikring
Præmien dækker brand- og husejerforsikring, herudover dækkes:
Svamp: Nej Insekt: Nej Rørskade: Nej
Forbehold: Der henvises til forsikringspolicen

Ejendommens forsyningsmæssige forhold
Årligt varmeforbrug:
Udgift kr.: 49.200 Forbrug:
Udgiften er beregnet i år: 2026
Varmeinstallation: Oliefyr
Ejendommens primære varmekilde: Oliefyr
Ejendommens supplerende varmekilde: Brændeovn
Oplysningerne stammer fra: Energimærke

Sælgers olieforbrug er væsentligt mindre end det beløb der er angivet i energimærke - sælger har anvendt boligen som fritidsbolig.
Nuværende olietank er ulovlig, så hvis man ønsker at fortsætte med oliefyr, skal der etableres ny olietank.

Vand: Privat vandforsyningsanlæg
Kloak: Afløb til offentligt kloaksystem

Øvrige udgifter vedrørende ejendommens drift og vedligeholdelse:
Køber gøres opmærksom på, at der vil være udgifter til energi, vand, evt. lovpligtige eftersyn af forsyningsanlæg, evt. andre forbrugsafhængige forhold samt løbende vedligeholdelse, og at disse udgifter ikke fremgår af hverken salgsopstillingens forbrugsafhængige udgifter eller ejerudgifter.

Tilstandsrapport/byggeteknisk gennemgang, elinstallationsrapport og energimærkning:

Tilstandsrapport og andre byggetekniske rapporter: Der foreligger tilstandsrapport med forhold karakteriseret rødt hus og gult hus

Elinstallationsrapport: Der foreligger elinstallationsrapport med forhold karakteriseret "risiko for stød" og "risiko for brand"

Energimærkning: Energimærke E

Andre forhold af væsentlig betydning:

Renovation:
Udgiften til renovation (se under ejerudgifter) er anslået.

Brændeovne/pejseindsatser med UKENDT produktionsår
Produktionstidspunktet for ejendommens brændeovne/pejseindsats er ukendt. Køber kan derfor evt. blive pålagt at nedlægge/udskifte denne afhængigt af dette tidspunkt. I så fald må køber forvente omkostninger hertil.

Oplysning om foreløbige ejendomsskatter
Ejendomsværdi, grundværdi og tilhørende beskatningsgrundlag oplyst i salgsopstillingen er foreløbige værdier fastsat af Vurderingsstyrelsen til brug for foreløbig boligbeskatning. Ejendomsværdiskat samt grundskyld i salgsopstillingens ejerudgifter er beregnet ud fra de foreløbige beskatningsgrundlag og er dermed ligeledes foreløbigt ansat.

Når de endelige værdier er fastsat, vil beskatningen blive efterreguleret via forskuds-/årsopgørelsen. Eventuelle afvigelser fra de i salgsopstillingen angivne værdier og ejendomsskatter, hvad enten dette måtte være i op- eller nedadgående retning er sælger og sælgers ejendomsmægler uvedkommende.

Køber henvises til egen rådgiver for vejledning om konsekvenserne af ovenstående vedr. den foreløbige beskatning.

OBS i forhold til ejendommens status i BBR, vurdering og tingbogen.
Køber gøres opmærksom på, at ejendommen i BBR er registreret som fritliggende enfamiliehus. Den offentlige vurdering som særlig ejerbolig og i tingbogen som landbrugsejendom (over 2 ha jord).

COPYRIGHT DE - Formularen er autoriseret af Dansk Ejendomsmæglerforening

Tværgade 10
4800 Nykøbing F
Tlf. 54 85 11 99
Mail. post@john-ole.dk
www.john-ole.dk
EJENDOMSMÆGLERFIRMAET JOHN OLE HANSEN SIDEN 1984

Adresse: Bøtøgårdsvej 13, Gedesby Strand.
Kontantpris: kr. 2.095.000

Sagsnr.: 2026207
Ejerudgift/md.: kr. 3.608

Dato: 14.08.2026

Ejerudgift 1. år:		Pr. år
Ejendomsværdiskat	kr.	3.599
Grundskyld	kr.	9.960
Renovation	kr.	3.758
Husforsikring	kr.	20.741
Rottebekæmpelse	kr.	339
Skorstensfejning. Anslået	kr.	1.000
KYSTBESKYTTELSE FALSTERS DIGELAG	kr.	2.771
KYSTBESKYTTELSE BØTØ NOR	kr.	810
KYSTBESKYTTELSE EJD.BIDRAG BØTØ NOR	kr.	313
Ejerudgift i alt 1. år	kr.	43.291

Kontantbehov ved køb		
Kontantpris	kr.	2.095.000
Tinglysningsafgift af skødet	kr.	14.450
Halv ejerskifteforsikringspræmie	kr.	11.100
Omkostninger til købers egne rådgiver(e), anslået, anslået	kr.	10.000
I alt	kr.	2.130.550

Beregning af brutto/netto på baggrund af standardfinansiering samt særlige oplysninger om finansiering:
Der gøres opmærksom på, at ejendomsmægleren iht. loven ikke må sammenlægge ejendommens ejerudgifter og finansieringsomkostninger. Den angivne brutto/nettoydelse nedenfor omfatter således alene finansieringsomkostninger i henhold til en fiktiv standardfinansiering. Ejerudgiften skal derfor lægges til denne ydelse for at beregne den samlede månedlige boligudgift. Herudover vil der være forbrugsafhængige udgifter. Bemærk at udbetalingens størrelse kan afvige ved indgåelsen af købsaftalen.

Finansieringsomkostninger i henhold til en standardfinansiering:
Udbetaling: 105.000 Brutto **ekskl.** ejerudgift 11.467 md. / 137.608 år. Netto **ekskl.** ejerudgift 9.140 md. / 109.675 år v/26,96 %
Bruttoudgiften er lig med den samlede ydelse forbundet med en standardfinansiering uden fradrag og eksklusiv ejerudgifter, forbrugsafhængige udgifter samt løbende vedligeholdelse.
Nettoudgiften er lig med bruttoudgiften efter fradrag af skattemæssigt fradrag. Bemærk at da der er tale om en standardfinansiering, vil den i visse tilfælde ikke kunne opnås.

Forudsætninger for standardfinansieringen
Standardfinansieringen er udarbejdet ud fra følgende forudsætninger:
Kontant udbetaling på 5 % af den kontante købesum oprundet til nærmeste kr. 5.000 dog minimum kr. 25.000.
Der optages et realkreditlån op til den maksimale lånegrænse for den pågældende ejendomskategori efter lov om realkreditlån og realkreditobligationer m.v. Løbetiden er 30 år. Lånet er et konverterbart obligationslån med fast rente på 4,0 %, der afdrages over hele løbetiden efter annuitetsprincippet. Lånet er baseret på dertil hørende obligationer, hvis kurs er 100 eller nærmeste herunder. Beregningsdato for realkreditlån: 09.07.2026
For restkøbesummen beregnes et boliglån. Lånet har en løbetid på 30 år. Lånet afdrages over hele løbetiden efter annuitetsprincippet. Lånet fastsættes til kurs pari, og renten fastlægges hvert kvartal den 1/2, 1/5, 1/8 og 1/11 som den gennemsnitlige rente af de 6 seneste offentliggjorte måneder i Nationalbankens statistik for nye udlån til boligformål til lønmodtagere m.v. Gennemsnitsrenten oprundes til nærmeste kvarte procent og tillægges 3 procentpoint. Nærværende rente på boliglån er baseret på den gennemsnitlige rente i perioden: 01.10.2025 - 31.03.2026

Særlige oplysninger om finansiering: I henhold til lov om formidling af fast ejendom m.v. må ejendomsmægleren ikke udarbejde eller lade udarbejde finansieringsforslag, ligesom ejendomsmægleren ikke må formidle finansiering.

 COPYRIGHT DE - Formularen er autoriseret af Dansk Ejendomsmæglerforening

Tværgade 10
4800 Nykøbing F
Tlf. 54 85 11 99
Mail. post@john-ole.dk
www.john-ole.dk
EJENDOMSMÆGLERFIRMAET
JOHN OLE HANSEN
SIDEN 1984

Adresse: Bøtøgårdsvej 13, Gedesby Strand. Kontantpris: kr. 2.095.000	Sagsnr.: 2026207 Ejerudgift/md.: kr. 3.608	Dato: 14.08.2026

Tinglysningsafgiftsreduktion: I forbindelse med handlens berigtigelse, vil sælgers pant (på nær pant i form af skadesløsbreve og udlæg) blive omdannet til afgiftspantebreve ud fra hovedstolsprincippet. Køber kan herefter anvende afgiftspantebrevene til opnåelse af tinglysningsafgiftsreduktion. Der henvises til ejendommens blad i tingbogen (hæftelsesrubrikken) for nærmere information vedr. størrelsen på købers forventede tinglysningsafgiftsreduktion. Ovenstående gælder dog ikke for pant hvilende på flere ejendomme, hvis den solgte ejendom relakseres fra pantet, eller såfremt det er fraveget særskilt i handlen.	Sælgers pant til brug for tinglysningsafgiftsreduktion: Der er ikke tinglyst pant i ejendommen til brug for tinglysningsafgiftsreduktion.

Gæld udenfor købesummen
Ingen

COPYRIGHT DE - Formularen er autoriseret af Dansk Ejendomsmæglerforening

Med mere end 50 års samlet ejendomsmæglererfaring på Lolland & Falster, er Lasse Øster Dalsgaard det naturlige valg for kunderne igennem flere generationer.Vi er begge født og opvokset på Sydhavsøerne og driver i dag vores selvstændige ejendomsmæglerbutik som et seriøst alternativ til de store pengeinstitutejede ejendomsmæglerkæder.Vi sætter stor pris på at være dine lokale ejendomsmæglere, frie og uafhængige - det mener vi, giver det bedste resultat for dig som kunde.På gensyn i butikken - Hilsen Lasse Øster Dalsgaard

Ejendomsmæglerfirmaet John Ole Hansen

Tværgade 10, 4800 Nykøbing F

54851199
post@john-ole.dk
www.john-ole.dk

Anne Bogø Rasmussen

Ejendomsmægler, Valuar MDE

30898916
abr@john-ole.dk